

Numéro: 965

SE36, 2023

**SITUATION ÉPIDÉMIOLOGIQUE DE LA COVID-19 A LA 36 SE 2023, HAÏTI
(3 AU 9 SEPTEMBRE 2023)**

INDICATEURS



Cas confirmés de COVID-19 par Département et Commune, 2020 - 2023 (jusqu'à SE-36 de 2023)

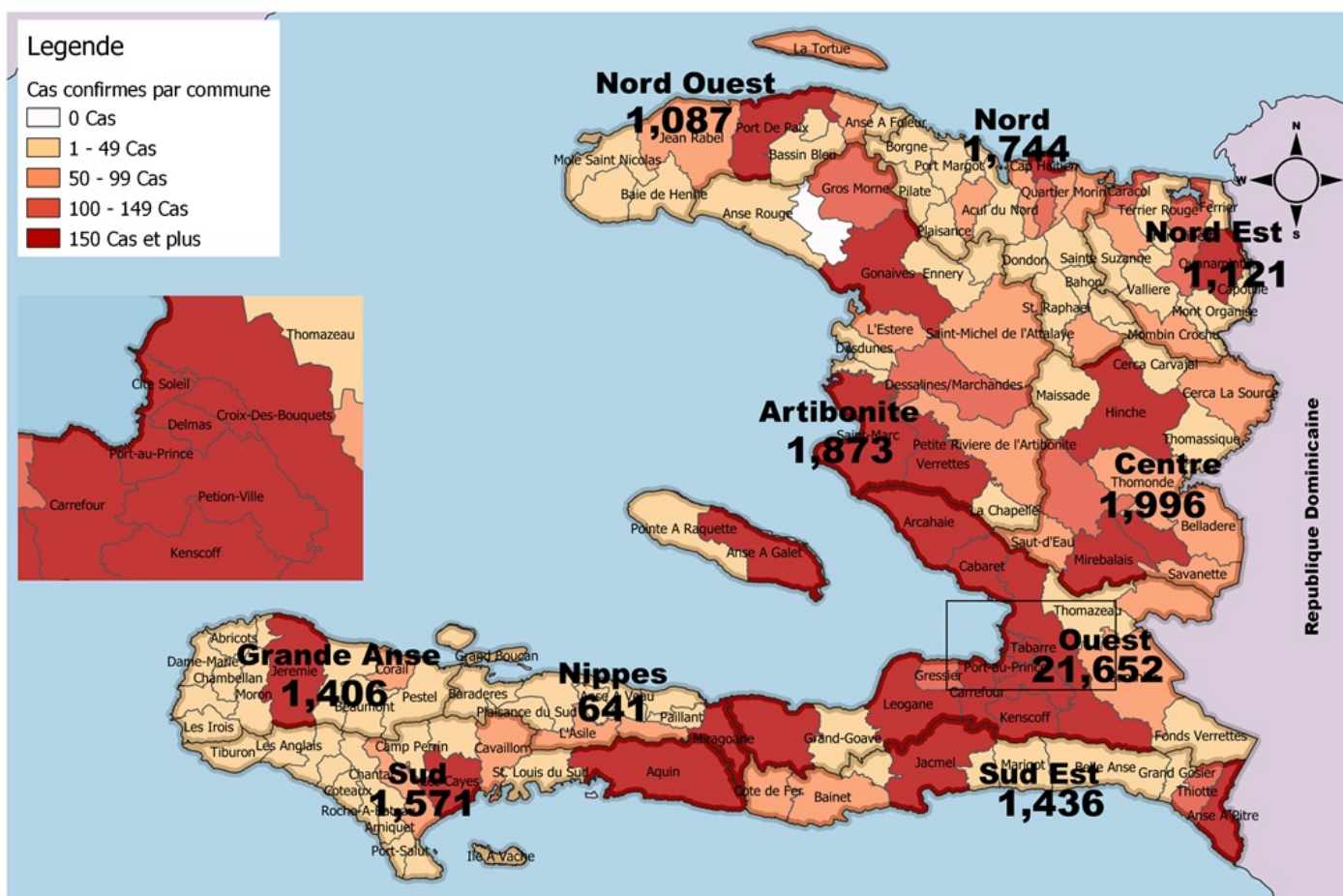

Source : MSPP/DELR, CNIGS, IHSI

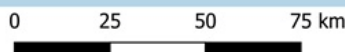

Tab.1: Cas confirmés et décès de COVID-19 par département de SE-1 de 2020 à la SE-36 de 2023, Haïti

| Département de provenance | Cas cumulés | Cas cumulés 7 derniers jours | Décès cumulés | Décès Cumulés 7 derniers jours | Taux de positivité | Taux de létalité |
|---------------------------|---------------|------------------------------|---------------|--------------------------------|--------------------|------------------|
| Ouest | 21,652 | 2 | 407 | 0 | 15.2% | 1.88% |
| Centre | 1,996 | 0 | 106 | 0 | 13.8% | 5.31% |
| Artibonite | 1,873 | 0 | 83 | 0 | 11.4% | 4.43% |
| Nord | 1,744 | 0 | 88 | 0 | 13.1% | 5.05% |
| Sud | 1,571 | 0 | 58 | 0 | 21.3% | 3.69% |
| Sud-Est | 1,436 | 0 | 25 | 0 | 16.4% | 1.74% |
| Grand Anse | 1,406 | 0 | 20 | 0 | 15.0% | 1.42% |
| Nord-Est | 1,121 | 0 | 13 | 0 | 11.3% | 1.16% |
| Nord-Ouest | 1,087 | 0 | 28 | 0 | 15.7% | 2.58% |
| Nippes | 641 | 0 | 32 | 0 | 13.8% | 4.99% |
| Grand Total | 34,527 | 2 | 860 | 0 | 14.8% | 2.49% |

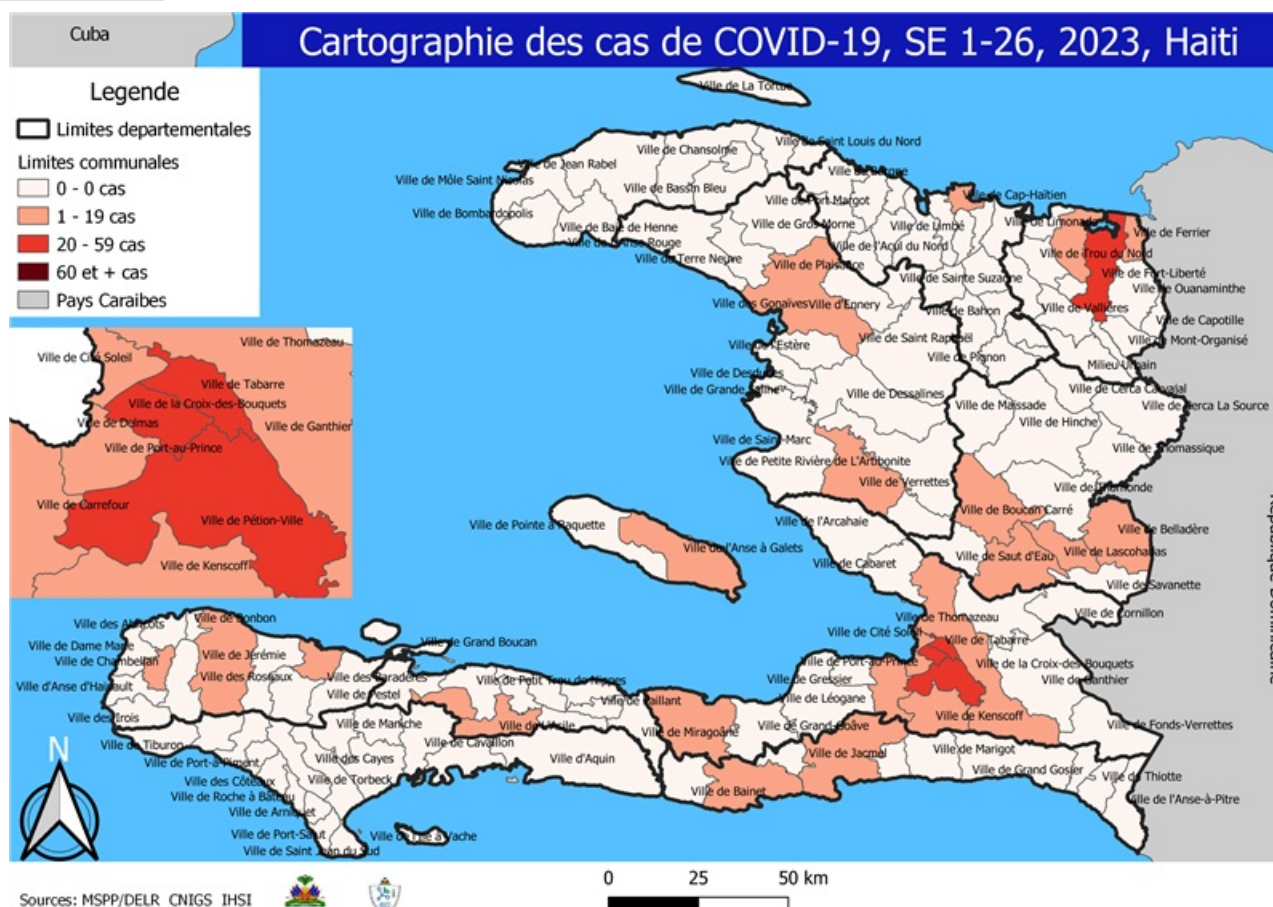

Tab.2: Distribution des cas et décès confirmés de COVID-19 par Commune, Haiti, 2023

| Département de provenance | Communes | 2023 | | | |
|---------------------------|---------------------------|-------------|------------------------------|---------------|--------------------------------|
| | | Cas cumulés | Cas cumulés 7 derniers jours | Décès cumulés | Décès Cumulés 7 derniers jours |
| Artibonite | Gonaives | 8 | 0 | 0 | 0 |
| | Verrettes | 2 | 0 | 0 | 0 |
| | Total | 10 | 0 | 0 | 0 |
| Centre | Mirebalais | 24 | 0 | 0 | 0 |
| | Boucan Carré | 2 | 0 | 0 | 0 |
| | Lascahobas | 2 | 0 | 0 | 0 |
| | Belladère | 1 | 0 | 0 | 0 |
| | Total | 29 | 0 | 0 | 0 |
| Grand Anse | Jérémie | 19 | 0 | 0 | 0 |
| | Corail | 3 | 0 | 0 | 0 |
| | Chambellan | 1 | 0 | 0 | 0 |
| | Total | 23 | 0 | 0 | 0 |
| Nippes | Miragoane | 24 | 0 | 0 | 0 |
| | L'Asile | 9 | 0 | 0 | 0 |
| | Petite Rivière des Nippes | 2 | 0 | 0 | 0 |
| | Plaisance du Sud | 1 | 0 | 0 | 0 |
| | Paillant | 6 | 0 | 0 | 0 |
| | Arnaud | 1 | 0 | 0 | 0 |
| | Fonds des Nègres | 48 | 0 | 0 | 0 |
| | Total | 91 | 0 | 0 | 0 |
| Nord | Cap Haitien | 1 | 0 | 0 | 0 |
| | Total | 1 | 0 | 0 | 0 |
| Nord-Est | Ouanaminthe | 72 | 0 | 0 | 0 |
| | Fort Liberté | 37 | 0 | 0 | 0 |
| | Ferrier | 3 | 0 | 0 | 0 |
| | Terrier Rouge | 1 | 0 | 0 | 0 |
| | Vallières | 1 | 0 | 0 | 0 |
| | Total | 114 | 0 | 0 | 0 |
| Ouest | Delmas | 37 | 0 | 0 | 0 |
| | Pétion Ville | 42 | 2 | 0 | 0 |
| | Tabarre | 35 | 0 | 0 | 0 |
| | Croix des Bouquets | 21 | 0 | 0 | 0 |
| | Port au prince | 18 | 0 | 0 | 0 |
| | Cité Soleil | 4 | 0 | 0 | 0 |
| | Petit Goave | 35 | 0 | 0 | 0 |
| | Kenscoff | 1 | 0 | 0 | 0 |
| | Carrefour | 1 | 0 | 0 | 0 |
| | Anse a Galet | 5 | 0 | 0 | 0 |
| | Léogane | 1 | 0 | 0 | 0 |
| Total | 200 | 2 | 0 | 0 | |
| Sud | Aquin | 63 | 0 | 0 | 0 |
| | Cavaillon | 4 | 0 | 0 | 0 |
| | Camp-Perrin | 1 | 0 | 0 | 0 |
| | Cayes | 1 | 0 | 0 | 0 |
| | Saint Louis du Sud | 16 | 0 | 0 | 0 |
| | Total | 85 | 0 | 0 | 0 |
| Sud-Est | Bainet | 3 | 0 | 0 | 0 |
| | Jacmel | 2 | 0 | 0 | 0 |
| | Total | 5 | 0 | 0 | 0 |

N-B. Les informations contenues dans ce rapport sont actualisées de manière quotidienne. Les données et analyses peuvent être modifiées après la classification finale des cas.

Graphique.1 Evolution quotidienne des cas confirmés de COVID-19 à la SE-36 de 2020, Haïti

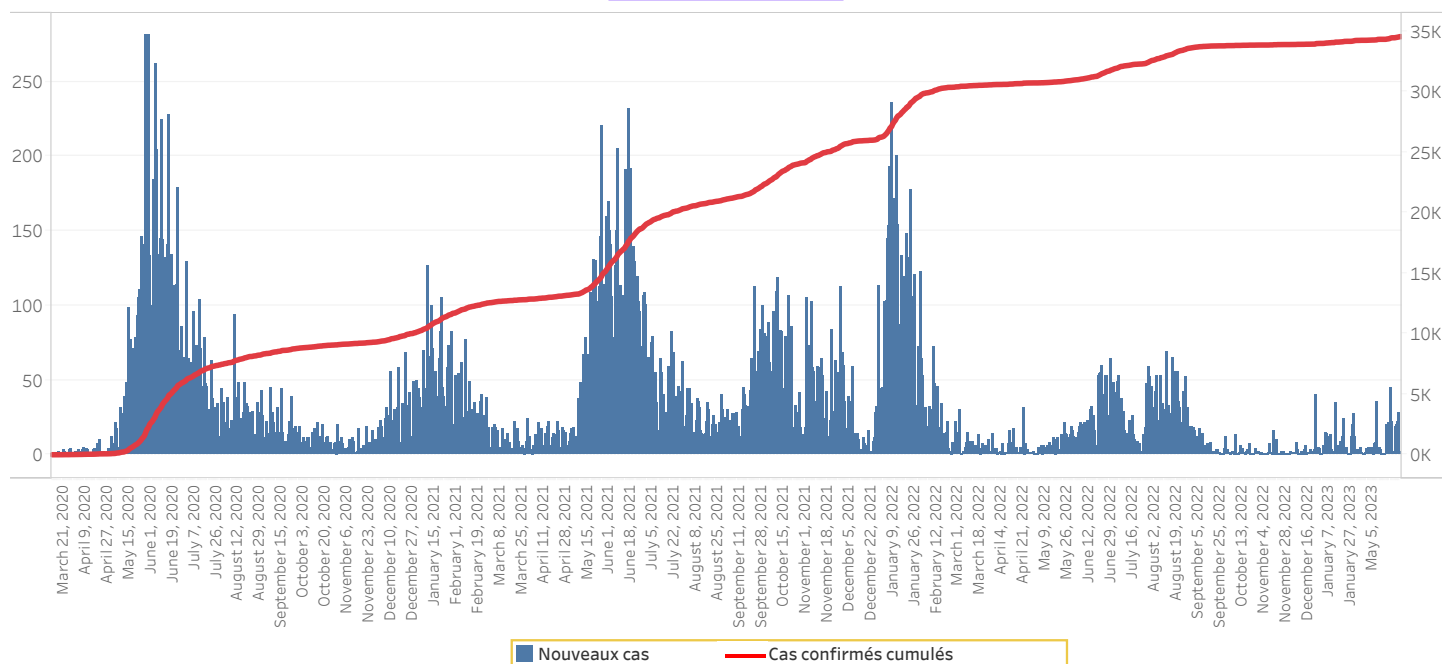

Tab.4: Distribution des cas et décès de COVID-19 par groupe d'age à la SE-36 de 2023, Haïti

| Age Groupe | Cas Confirmés | Cas cumulés 7 derniers jours | Décès cumulés | Décès Cumulés 7 derniers jours | Taux de létalité |
|--------------------|---------------|------------------------------|---------------|--------------------------------|------------------|
| 0-9 ans | 830 | 1 | 16 | 0 | 1.93% |
| 10-19 ans | 1,577 | 0 | 11 | 0 | 0.70% |
| 20-29 ans | 6,084 | 0 | 33 | 0 | 0.54% |
| 30-39 ans | 8,462 | 0 | 58 | 0 | 0.69% |
| 40-49 ans | 5,977 | 0 | 84 | 0 | 1.41% |
| 50-59 ans | 4,373 | 0 | 138 | 0 | 3.16% |
| 60-69 ans | 3,642 | 0 | 191 | 0 | 5.24% |
| 70-79 ans | 2,308 | 0 | 189 | 0 | 8.19% |
| 80 ans et + | 1,274 | 1 | 140 | 0 | 10.99% |
| Grand Total | 34,527 | 2 | 860 | 0 | 2.49% |

Graphique 2: Distribution des cas confirmés par groupe d'age et sexe à la SE-36 de 2023, Haïti

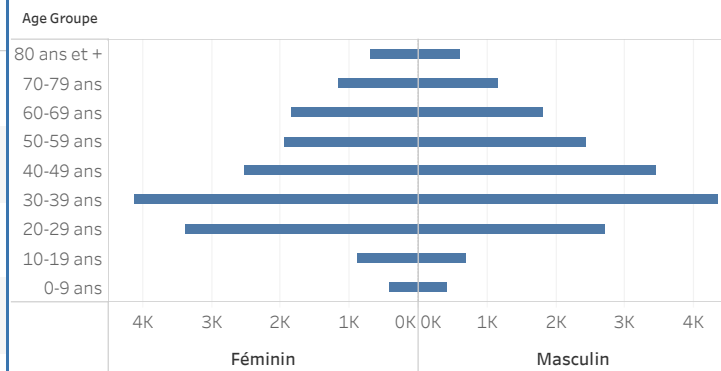

Graphique 3: Distribution des décès par groupe d'age et sexe à la SE-36 de 2023, Haïti

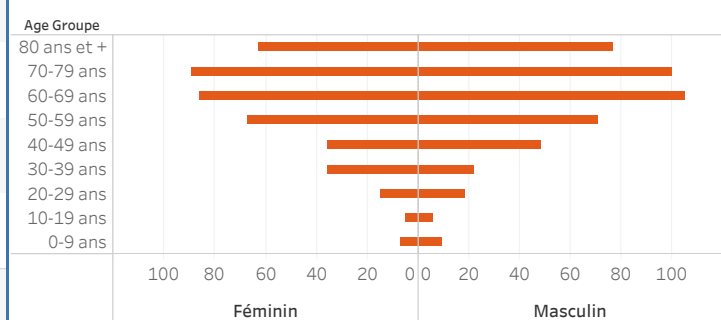

Tab 5: Distribution des cas hospitalisés par Département, SE-36 de 2023, Haiti

| Département | Nouveaux cas hospitalisés | Total cas confirmés hospitalisés | Total cas confirmés en Soins Intensifs |
|--------------|---------------------------|----------------------------------|--|
| Centre | 0 | 0 | 0 |
| Ouest | 0 | 0 | 0 |
| Nippes | 0 | 0 | 0 |
| Artibonite | 0 | 0 | 0 |
| Sud | 0 | 0 | 0 |
| Nord Ouest | 0 | 0 | 0 |
| Nord | 0 | 0 | 0 |
| Sud Est | 0 | 0 | 0 |
| Grand Anse | 0 | 0 | 0 |
| Nord Est | 0 | 0 | 0 |
| Total | 0 | 0 | 0 |

Tab 6.: Nombre de personnes vaccinées, 16/ 07/2021 au 14/01/2022 , Haiti

| Département | 16/07/2021-6/11/2021 | | | 7/11/2021-14/01/2022 | | 3/01/2022-14/01/2022 |
|--------------|----------------------|----------------|---------------|----------------------|---------------|----------------------|
| | Janssen | Moderna | | Moderna | | Janssen |
| | Total | 1ere dose | 2e dose | 1ere dose | 2e dose | Dose unique |
| ARTIBONITE | 0 | 12,922 | 5,007 | 1,846 | 2,035 | 251 |
| CENTRE | 0 | 6,783 | 2,587 | 1,876 | 2,375 | 341 |
| GRANDE ANSE | 0 | 5,461 | 2,397 | 970 | 2,051 | 0 |
| NIPPES | 0 | 2,206 | 687 | 632 | 1,031 | 36 |
| NORD | 0 | 13,246 | 5,149 | 3,305 | 5,656 | 289 |
| NORD-EST | 0 | 3,083 | 626 | 1,170 | 1,180 | 254 |
| NORD-OUEST | 0 | 1,876 | 401 | 548 | 454 | 37 |
| OUEST | 341 | 43,313 | 23,825 | 8,077 | 8,888 | 2,361 |
| SUD | 0 | 9,966 | 2,506 | 3,098 | 4,824 | 312 |
| SUD-EST | 0 | 4,031 | 1,742 | 1,083 | 1,767 | 0 |
| Total | 341 | 102,887 | 44,927 | 22,605 | 30,261 | 3,881 |

Tab. 7: Distribution des personnes vaccinées par groupe d'âge et sexe, 16/07/2021 - 31/01/2023, Haiti

| Indicateurs | Vaccins | | | | | | | |
|---------------------|-----------------------|---------------------|--------------|----------------------|---------------|----------------------|--------------|----------------------|
| | MODERNA | | | | Janssen | | Pfizer | |
| | 16 juill au 06 nov 21 | 07 nov au 31 dec 22 | 2022 | A partir du 01/01/23 | 2022 | A partir du 01/01/23 | 2022 | A partir du 01/01/23 |
| 1ere dose | | | | | | | | |
| Femme < 50 ans | 42676 | 32745 | 28455 | 14447 | 50534 | 4569 | 31378 | 46 |
| Homme < 50 ans | | 30164 | 20526 | 12561 | 41029 | 4555 | 23330 | 59 |
| Femme >50 ans et + | | 12185 | 12113 | 4892 | 20108 | 781 | 12298 | 8 |
| Homme > 50 ans et + | | 11449 | 9707 | 4344 | 17156 | 596 | 10340 | 5 |
| Total | 42676 | 86543 | 70801 | 36244 | 128827 | 10501 | 77346 | 118 |
| 2eme dose | | | | | | | | |
| Femme < 50 ans | 18455 | 21384 | 3806 | 10614 | 1589 | 116 | 8431 | 7 |
| Homme < 50 ans | | 20276 | 2971 | 8069 | 1308 | 111 | 7134 | 7 |
| Femme >50 ans et + | | 9569 | 1454 | 5087 | 580 | 31 | 3097 | 4 |
| Homme > 50 ans et + | | 8932 | 1150 | 4337 | 566 | 19 | 2717 | 1 |
| Total | 18455 | 60161 | 9381 | 28107 | 4043 | 277 | 21379 | 19 |

Graphique.4: Cas de COVID-19 par Semaine Epidémiologique, Haiti, 2020-2023

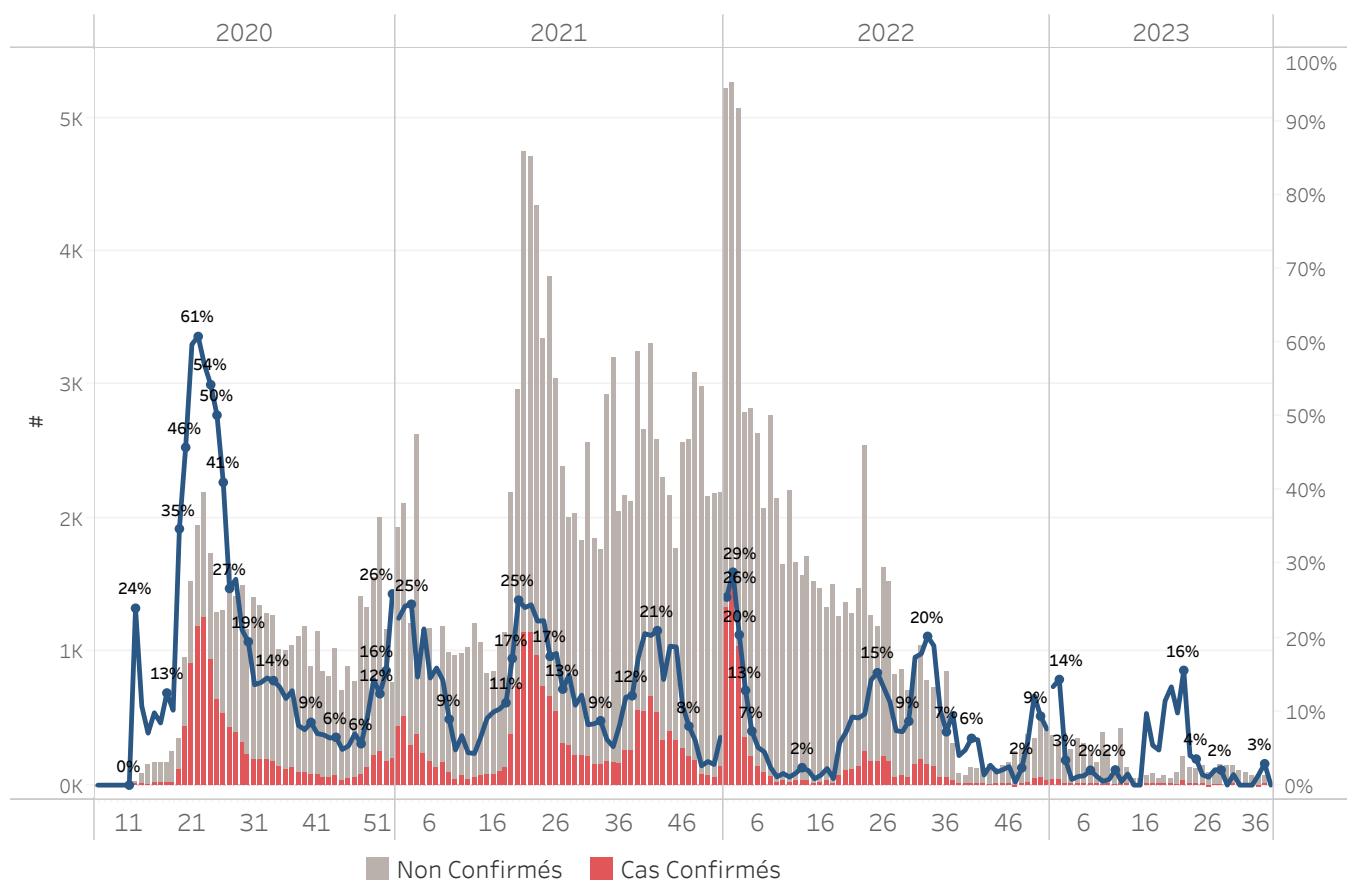

Bilan des activités de la surveillance épidémiologique

| Activités de surveillance | Période |
|--|-----------------------------|
| | 31 janv 2020 au 9 Sept 2023 |
| Nombre de voyageurs dépistés dans les aéroports (Toussaint L. et Cap-Haitien) | 1,186,574 |
| Nombre de voyageurs enregistrés après triage dans les Aéroports (Toussaint L. et Cap-Haitien) | 1,335,395 |
| Nombre de voyageurs enregistrés après triage à la frontière de Malpasse, Ouanaminthe, Anse à Pitre et Belladeres | 329,654 |
| Nombre de voyageurs dépistés dans les ports | 66,234 |
| Nombre de personnes placées en quarantaine institutionnelle | 1,168 |
| Nombre de personnes placées en quarantaine domiciliaire | 1,420 |
| Nombre de personnes placées en isolement | 116 |
| Nombre d'appels reçus de la population | 50,111 |
| Autres Activités | Période |
| | 31 janv 2020 au 9 Sept 2023 |
| Nombre d'alertes reçues | 111,438 |
| Nombre de tests réalisés | 233,450 |
| Total cas positifs de COVID-19 | 34,527 |
| Nombre de cas positifs de COVID-19 (PCR) | 24,382 |
| Nombre de cas positifs de COVID-19 (TDR-ag) | 10,145 |
| Nombre de cas récupérés | 33,551 |
| Nombre de décès dus à la COVID-19 | 860 |
| Nombre de cas positif de COVID-19 Hospitalisés | 5,685 |

Graphique 5: Cas de COVID-19 par Département par SE, 2020-2023, Haiti

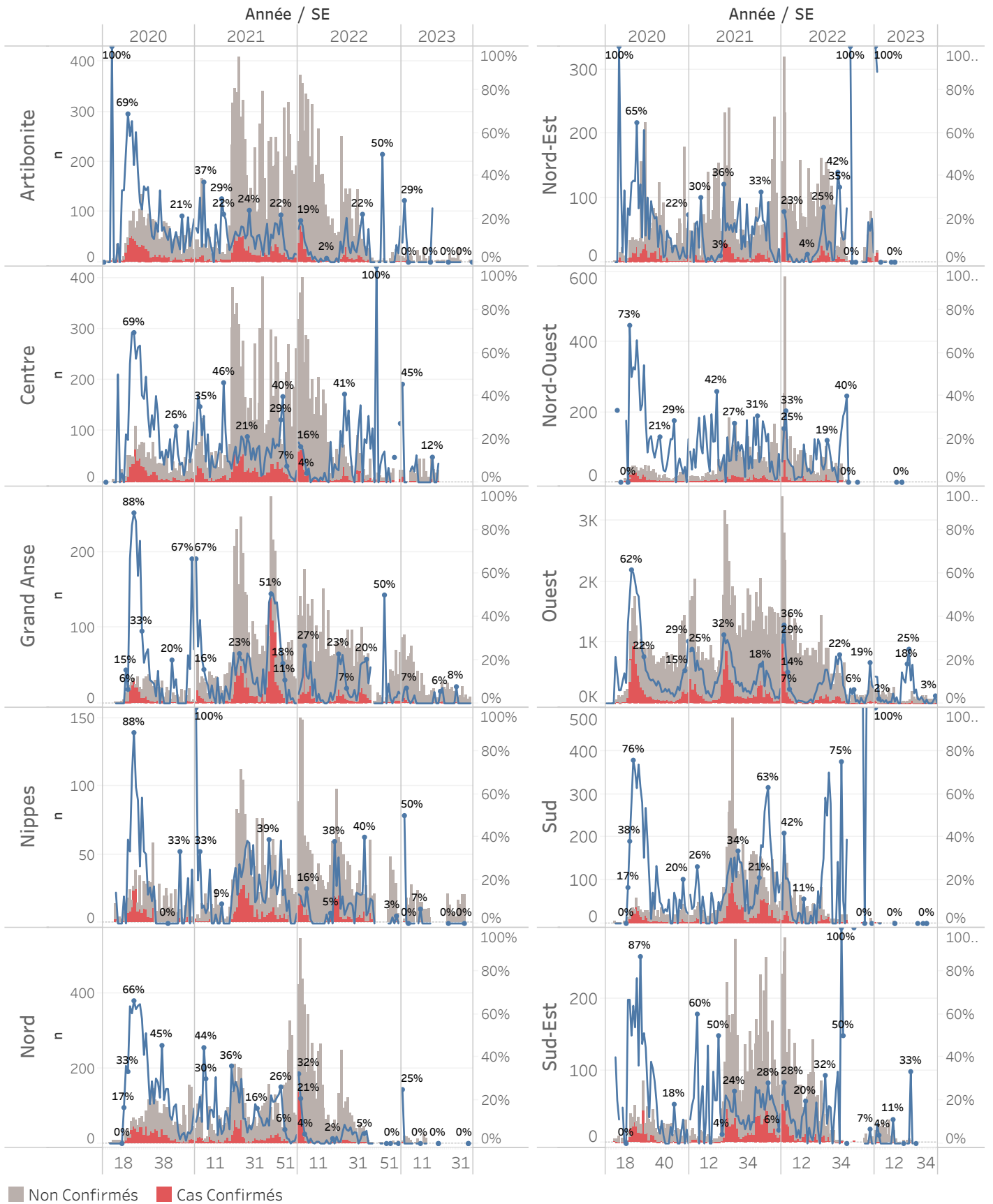

■ Non Confirmés ■ Cas Confirmés

Cas suspect de COVID-19

Toute personne répondant aux critères cliniques et/ou épidémiologiques OU laboratoire

A- Critères cliniques

Toute personne présentant une fièvre supérieure ou égale à 38 degrés Celsius, ou un antécédent récent de fièvre (dans les 14 derniers jours), accompagnée ou pas de toux avec ou sans difficultés respiratoires, de courbatures, de céphalée inexpliquée.

Ou

Toute personne présentant une altération subite du goût (dysgueusie ou agueusie) ou de l'odorat (hyposmie ou anosmie) sans rhinite associée

Ou

Toute personne chez qui un clinicien (Médecin ou Infirmière) suspecte la COVID-19.

Chez les enfants : Tous les signes ci-haut cités et/ou altération de l'état général, diarrhée ou fièvre isolée surtout chez l'enfant de moins de 3 mois.

B- Critères épidémiologiques

Toute personne en provenance d'une zone à risque de COVID-19 et/ou ayant un lien avec un cas confirmé

C- Critères de laboratoire

Toute personne asymptomatique ne répondant pas aux critères épidémiologiques avec un test de diagnostic rapide de détection des antigènes (TRA) du SARS-CoV-2 positif

Cas confirmé de COVID-19

Toute personne avec un Test d'Amplification d'Acide Nucléique (TAAN) **positif** (Rt-PCR)

Ou

Toute personne symptomatique avec un test de diagnostic rapide de détection des antigènes (TDR-Ag) du SARS-CoV-2 positif

Ou

Toute personne asymptomatique répondant aux critères épidémiologiques avec un test de diagnostic rapide de détection des antigènes (TDR-Ag/TRA) du SARS-CoV-2 positif

N-B : Seuls les Tests de Diagnostics Rapides Antigéniques validés par l'OMS et autorisés par le Laboratoire National de Santé Public (LNSP) sont acceptés dans le cadre de la surveillance et de la prise en charge de la COVID-19

Cas récupéré ou déclaré rétabli de COVID-19

Un cas de COVID-19 est déclaré « récupéré » ou « rétabli » dans les situations suivantes :

1. Personnes symptomatiques (malades) testées positives : au moins 10 jours depuis la disparition des signes de maladie avec ou sans un nouveau test négatif (reprise du test si possible).
- Ou
2. Personnes asymptomatiques (non malades) testées positives : 10 jours sans apparition de signe de maladie avec ou sans un nouveau test négatif (reprise du test si possible).

Décès du à la COVID-19

Décès survenant chez un cas confirmé (par TAAN ou TDR-ag) ou par confirmation post mortem de COVID-19, sauf s'il existe une autre cause de décès claire qui ne peut pas être liée à la maladie de COVID-19 (par exemple, un traumatisme).